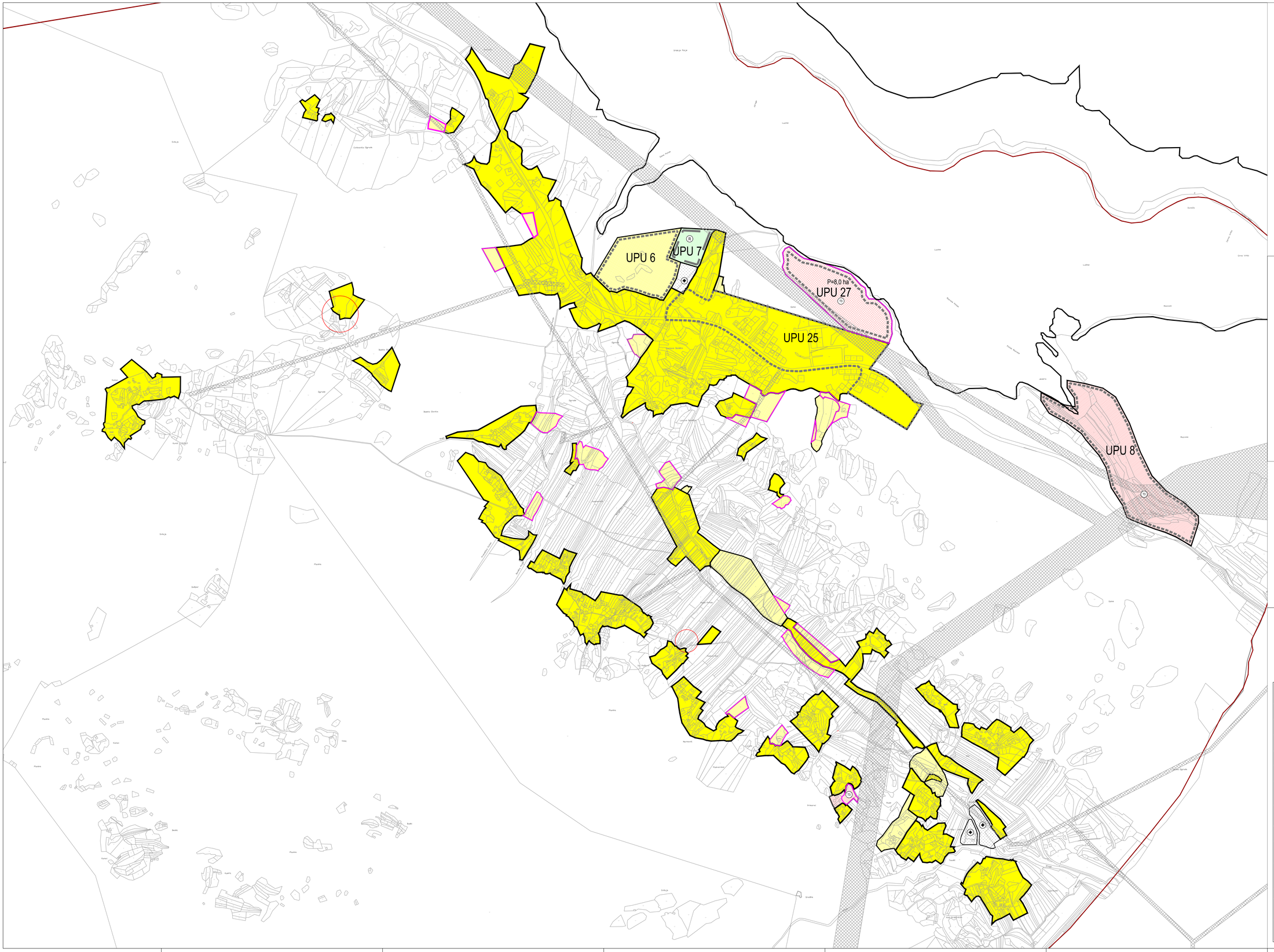

LEGENDA

ZAŠITNI KORIDOR DALEKOVODA

GRANICE

GRANICA NASELJA

RAZVOJ I UREĐENJE POVRŠINA NASELJA

IZGRAĐENI DIO GRAĐEVINSKOG PODRUČJA

NEIZGRAĐENI DIO GRAĐEVINSKOG PODRUČJA

MJEŠOVITA NAMJENA PRETEŽNO STAMBENA IZGRADNJA

GRAĐEVINSKO PODRUČJE NASELJA - IZGRAĐENI DIO

GRAĐEVINSKO PODRUČJE NASELJA - NEIZGRAĐENI DIO

NEUREĐENI DIO GRAĐEVINSKOG PODRUČJA

SPORTSKO REKREACIJSKA NAMJENA

UGOSTITELJSKO TURISTIČKA NAMJENA
T3 - kamp

GRAĐEVINSKO PODRUČJE - IZMJENA

POVRŠINE IZVAN NASELJA ZA IZDVOJENE NAMJENE

UGOSTITELJSKO TURISTIČKA NAMJENA
T3 - kamp

GROBLJE

OSTALE GRANICE

PLANIRANA IZRADA URBANISTIČKOG PLANA UREĐENJA

VEZA LISTOVA

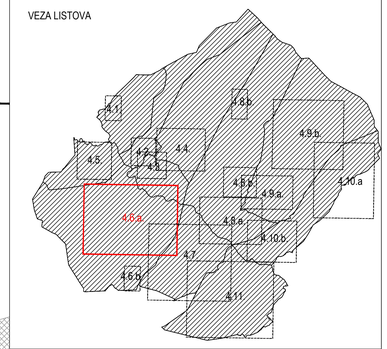

MJ 1:5 000

0 50 100 200 400

1ha

ARHEO d.o.o.
ARHITEKTURA - ARHEOLOGIJA - URBANIZAM

OPĆINA HRVACE
IZMJENE I DOPUNE PROSTORNOG PLANA UREĐENJA OPĆINE HRVACE

(prijedlog plana za javnu raspravu)

4.GRAĐEVINSKO PODRUČJE NASELJA

Županija:	SPLITSKO-DALMATINSKA ŽUPANIJA
Općina:	HRVACE
Naziv prostornog plana:	IZMJENE I DOPUNE PROSTORNOG PLANA PLANA UREĐENJA OPĆINE HRVACE
Naziv kartografskog prikaza:	POTRAVLJE
Broj kartografskog prikaza 4.6.a.	Mjerilo kartografskog prikaza 1 : 5000
Odluka o izradi plana: Službeni Glasnik Općine Hrvace 03/21.	Odluka o donošenju plana
Objava javne rasprave (datum):	Javni uvid održan:
Pečat tijela odgovornog za provođenje javne rasprave: M.P.	Odgovorna osoba za provođenje javne rasprave: Zorana Majur Božinović, dipl. iur.
Pravna osoba koja je izradila plan:	ARHEO d.o.o., Zagreb Tomislavova 11
Pečat pravne osobe koja je izradila plan: M.P.	Direktor : Mario Pezelj, dipl.ing.arh.,ovlašteni arh.urbanist
Stručni tim u izradi plana: Mario Pezelj, dipl.ing.arh. -ovlašteni arhitekt urbanist; Aron Varga, dipl.ing.arh. - ovlašteni arhitekt urbanist; Branimir Foje, dipl.ing.arh. - ovlašteni arhitekt urbanist; Ines Kotula, mag.ing.arch. - ovlašteni arhitekt urbanist; Fran Foje, arh.bih.	Josip Horvat, dipl. ing. prometa -ovlašteni ing.; Damir Batanelo, dipl.iur.; Vesna Pezelj, dipl. sociolog; Vera Varga, dipl. biolog; Ivan Sovič, ing.el.
Odgovorni voditelj izrade plana:	Mario Pezelj, dipl.ing.arh.,ovlašteni arh.urbanist
Pečat Općinskog vijeća: M.P.	Predsjednik Općinskog vijeća:
Istovjetnost prostornog plana s izvornikom ovjerava:	Pečat nadležnog tijela: M.P.